



İzmir Özel Türk Koleji

Yatılı Hayat Kitapçığı





İçindekiler

İletişim

İletişim	1
Mesajımız	2
Misyonumuz	3
İzmirde Yaşam	3
Yatılı Öğrenci Oryantasyonu	5
Yatakhane Hakkında Genel Bilgi	6
Yatılı Bölüm Takvimi Ve Günlük Programlar	7
Etüt Saatleri ve Kurslar	8
Yatılı Yaşam Temel Bilgileri:	9-16
Yerleşim Birimi Kullanımı	
Getirilmesi Gereken Eşyalar	
İzinler	
Kahvaltı ve Yemek Hizmetleri	
Çamaşırhane Hizmetleri	
Sağlık Hizmetleri	
Güvenlik (Kilitli Dolaplar, Can Güvenliği)	
Aktiviteler	
Telefon ve Kişisel Bilgisayarlar	
Yatılı Öğrenci Kurulu	
Uyulacak Kurallar ve Disiplin İşlemleri	16
Mali Konular	17
Sözleşme ve Formlar	17-25

Santral	0 (232) 244 05 00
Erkek Yatakhane direkt hat	0 (232) 231 31 72
Santral üzerinden Md. Yardımcısı	154
Santral üzerinden Belletmenler	151
Kız Yatakhane direkt hat	0 (232) 231 32 61
Santral üzerinden	133
Sağlık Merkezi (Revir)	145
Faks	0 (232) 231 32 75 / 244 38 51
Yatakhanelerden Sorumlu Müdür Yardımcısı	Nihat ALICI - 0 (505) 706 36 15 nihat.alici@ozelturkkoleji.com
Erkek Yatakhane Amiri	Hüseyin EREN - 0 (507) 384 14 76 huseyin.eren@ozelturkkoleji.com
Kız Yatakhane Amiri	Müşerref KAYMAKÇI - 0 (532) 545 39 17 muserref.kaymakci@ozelturkkoleji.com

Sayın Veli,

Eğitim; aile, okul ve öğrenci üçgenidir. Bu üçgen içerisindeki bağ; sevgi, saygı, ilgi, dürüstlük ve güven gibi kavramlarla güçlendirilir. Eğitim- öğretimin temel amacı, bireyin kendi özelliklerinin farkına varmasını sağlamak, kendi kararlılığıyla gerçekleştirilebileceği tüm etkinliklerde ona yardımcı olabilmektir. Bireyin akademik ve sosyal alanda gösterdiği başarı, eğitimde başarı sonucunu doğurur. Sosyal hayat, bireyin içinde bulunduğu toplum yaşamını, kurallarıyla içselleştirmesi ve hayata geçirmesi ile olanaklıdır.

Amacımız, öğrencilerimizin bu yolda yürürken uyum süreçlerini kolaylaştırmak, akademik başarılarını desteklemek, gelişimsel süreçte karşılaşılabileceği problemlerde kendisine destek olmaktır. Öğrencilerin, yatılılık geleneğinin bir parçası olan sosyal etkinliklere, kısaca; kültür, sanat ve spora etkin olarak katılmalarına, aynı zamanda İzmir'in kültürel ve tarihi dokusunu da öğrenmelerine fırsat yaratılır.

İTK okullarında, yatılı öğrencilerimizle ilgili en önemli sorumluluğumuz; gerek öğrencinin gerekse velinin kaygılarını giderebileceği uygun, sağlıklı eğitim- öğretim ortamını hazırlamaktır. Öğrencilerimizin yatılı hayata adım atmakla yaşadığı farklı fiziksel, sosyal ve psikolojik boyuta uyumlarını kolaylaştırma konusundaki sorumluluğumuzun farkındayız. Öğretmen, yönetici ve PDR Bölümü olarak öğrencilerimizi ve velilerimizi her konuda desteklemek en önemli sorumluluğumuzdur.

İlk amacımız; öğrencinin, okuluna uyum sürecini kolaylaştırmak, akademik başarısını desteklemek, karşılaşılabileceği problemlerde kendisine ve velimize her zaman yardımcı olmaktır.

Sonuç olarak yatılı bir öğrenci fiziksel, sosyal ve psikolojik gelişim sürecini sağlıklı bir şekilde tamamlamış, akademik yönden başarılı, hayata hazır, özgüvenli, problem çözebilme gücüne sahip bir birey olarak İTK Okullarından mezun olur.

Öğrencilerimizin bu yatılılık geleneğine uyum sağlamlarında yararlı olacağına inandığımız gerekli bilgi, açıklama ve yönlendirmeleri sizlerle paylaşmak ve yolculuğumuza birlikte başlamak bize güç vermektedir. Süreç içinde siz sayın velilerimizin öneri, görüş ve beklentilerini dikkate almak paylaşımcı dünya görüşümüzün bir gereğidir.

Öğrencilerimize sağlıklı, başarılı ve bol paylaşımlı bir eğitim-öğretim yılı diliyoruz.

Saygılarımızla.

Kuruluşundan bu yana süregelen İTK yatılılık geleneği içinde öğrencilerimize, hayat boyu yol gösterecek, sorumluluk bilincini ve kendine yetebilmeyi kazandırmaktır.

Dostluk, arkadaşlık duyguları güçlenmiş, kent kültürünü özümsemiş, sosyal aktivitelere katılan yaşamdan zevk alan sorumluluk sahibi bireyler olması için uygun ortamları hazırlamak ve hizmetlerine sunmaktır.



İzmir, Türkiye'nin batısında Ege Bölgesi'nin en büyük, ülkemizin de 3. büyük ilidir. (2011 yılı nüfusu: 3.965.232 kişi). İlin yüzölçümü 12.012 km² 'dir. İzmir, coğrafi konumu, kültürel ve tarihî zenginliği, Türkiye'nin en Avrupalı şehri olması, farklı bölgeler arasında geçiş noktası olması dolayısıyla ulaşımın kolaylığı (hem deniz hem kara hem de hava ulaşımının kullanım kolaylığı ve rahatlığı), kültürel faaliyetlere ve sanat etkinlikleri ile çağdaş ve gelişmiş bir metropoldür.

Tarihi birçok döneme tanıklık eden İzmir, 36 uygarlık merkezinin miraslarına sahip binlerce yıllık yerleşim yeridir. Tepekule (Bayraklı), Smyrna, Efes, Pergamon (Bergama), Teos (Sığacık), Thyrea (Tire), Phokaia (Foça), Erythrai (Çeşme), Klazomenai (Urla), Metropolis (Torbalı) gibi tarihte hüküm sürmüş olan uygarlıkların yaşadığı topraklar İzmir'de bulunur.

Canlı ve kozmopolit bir şehir olan İzmir'de, uluslararası sanat festivalleri ve İzmir Enternasyonal Fuarı önemli bir yer tutar. Kültür, sanat ve spor ile ilgili birçok tesise sahiptir. Başta Alsancak ve Çankaya olmak üzere şehirde birçok otel seçeneği vardır.

İklimi

Akdeniz iklim kuşağında kalan İzmir'de yazları sıcak ve kurak kışları ılık ve yağışlı geçmektedir. Temmuz-ağustos ayları en sıcak ve ocak-şubat en soğuk aylardır. Kar yağışı yok denecek kadar azdır. Yıllık ortalama sıcaklık kıyı kesimlerde 14-18 °C arasında değişmektedir.

İzmir ve Okulumuz

İzmir Özel Türk Koleji Bahattin Tatışkampusu, Konak ilçesindedir. Bu kampus içinde Özel Türk (Anaokulu, Anasınıfı, İlkokulu, Ortaokulu, Fen lisesi ve Anadolu lisesi, kız ve erkek yatakhaneleri) yer almaktadır. Kampusumuz, Hatay Hakimevleri ile Mithatpaşa Sadıkbey ve Köprü semtleri arasındadır. Kampüsümüz içinde Atatürk'ün Latife Hanım'la evlendiği ve oturduğu Uşakizade Köşkü de bulunmaktadır.

Ulaşım

Şehir içinde toplu taşıma olanakları son derece düzenli olup, tüm semtlere ulaşım kolaylıkla yapılabilmektedir. Şehir içinde ulaşım otobüs, metro ve feribot ile sağlanmaktadır.

İzmir toplu ulaşım sisteminde (otobüs-metro-vapur/feribot) bütünlük sağlayan kentkart sistemi uygulanmaktadır. Kampüse, otobüs, metro ve vapur ile ulaşım vardır.

Okula yakın taksi durakları iletişim bilgileri:

Köprü Taksi : 0 (232) 231 23 47
SadıkbeyTaksi : 0 (232) 232 83 45
ParkTaksi : 0 (232) 232 37 07

İZMİR ile ilgili ayrıntılı bilgi için,

İzmir Büyükşehir Belediyesi www.izmir.bel.tr
İzmir Kültür Sanat ve Eğitim www.iksev.org
İzmir İl Kültür ve Turizm Müdürlüğü www.izmirkulturturizm.gov.tr

Sinemalar

Konakpier Cinemaximum	Atatürk Cad. No:19 Konak	0 (232) 446 90 40
Agora Sinemaları	Mithatpaşa Caddesi No: 1444 - 1446 Balçova	0 (232) 278 10 10
Kıpa AVM	Mithatpaşa Cad. No:1462 Kıpa AVM Balçova	0 (232) 278 87 87
İzmir Sineması	Atatürk Blv. No:188 Alsancak	0 (232) 421 42 61

Kültür Merkezleri

Ahmet Adnan Saygun Sanat Merkezi	Mithatpaşa Caddesi 1087 Güzelyalı	0 (232) 293 38 31
Ege Üniversitesi Atatürk Kültür Merkezi	Mithatpaşa Caddesi No: 92/A Konak	0 (232) 489 04 59
Dokuz Eylül Üniv. Sabancı Kültür Merkezi	Mithatpaşa Caddesi No: 112 Konak	0 (232) 441 90 09
İzmir Devlet Tiyatrosu	SSK Blokları D:1 Blok Konak	0 (232) 489 01 58
İzmir Devlet Opera ve Balesi	Milli Kütüphane Cad. No: 37- 39 Konak	0 (232) 489 36 38

Okula yeni kaydolun ve yatılı kalacak öğrenciler, okullar açılmadan on beş gün önce oryantasyon programına alınır. Bu program, öğrencilerin yatılı hayata alışmalarını, belirli derslerde bilgilerini tazelemelerini ve İzmir'e uyum sağlamalarını amaçlar.

İzmir Türk Koleji Yatılı kısmına çeşitli il ve ilçelerden gelen yeni kayıt olan öğrencilerin okul kurallarını ve programları yakından tanımaları için PDR (Psikolojik Danışmanlık ve Rehberlik) Bölümünce Oryantasyon Eğitimi düzenlenir.

Oryantasyon eğitiminin amacı yatılı kısma kayıt olan öğrencilerin akademik yönden düzeylerini saptayarak iyileştirmeye açık olan yönlerinin telafi edilmesinin yanında her yönden kendi farkındalıklarının farkına varmalarını sağlamaktır.

Oryantasyon eğitimi, yeni eğitim-öğretim yılı başlamadan 15 gün öncesi belli bir program çerçevesinde yürütülür. Akademik yönden Fen Lisesine kayıt olan öğrenciler Matematik-Fizik-Kimya ve Biyoloji, Anadolu Lisesine kayıt olan öğrenciler Türkçe ve Matematik derslerinden yetiştirme kurslarına alınır. Öğrencilerin eğitimi sabah saat 09.30'da başlar ve 13.00'de biter. Öğle yemeğinden sonra öğrenciler okulun düzenlemiş olduğu program dâhilinde öncelikli olarak İzmir Türk Koleji Eğitim Kampüsleriyle, Köşk ve Gezegen evi gezdirilir. Aynı şekilde diğer günler öğleden sonra İzmir'in turistik, tarihi mekânları ve AVM gezdirilerek fikir edinmeleri sağlanır. Tüm bu gezi programlarında başlarında rehber öğretmen, nöbetçi öğretmen ve branş öğretmenleri bulunur. Öğrencilerin yatılı hayata alışmaları ve arkadaş ilişkilerini geliştirmek, okuldaki diğer birimleri yakından tanımak için PDR Bölümünce eğitim seminer-konferansları verilerek en kısa zamanda okula adaptasyonları sağlanır.



Yatakhane Binamız Bahattin Tatış Kampüsü içinde 200 öğrenci kapasitelidir.5 katlı binanın, arka 2 katı kız, ön 3 katı erkek öğrencilere ayrılmıştır. Tamamı 4 kişilik, 50 odamızda, televizyon, buzdolabı, yatak, elbise dolabı, komodin, çalışma masası, kitaplık, vb. bulunmaktadır. Binanın içinde ortak çalışma odaları ve TV salonu, binanın dışında ise terzi ve kafeterya bulunmaktadır.

Binamız da doğal gazlı merkezi ısıtma sistemi mevcuttur. Bina girişı ve katlar kamera sistemi ile izlenmektedir.

Yatakhane kalan tüm öğrencilerin çamaşırları programlı olarak yıkanıp, ütülenir ve teslim edilir. Haftada bir çarşılar değiştirilmektedir.

Yatakhane, genel müdürlüğe bağılı yatakhanelerden sorumlu Müdür yardımcısı ve ona bağılı erkek ve kız yatakhane amirleri ile belletmenler görev yapar. Yatakhane her katta temizlik görevlileri vardır.



Yatakhanelerin açık olacağı günler

29 Ekim Cumhuriyet Bayramı
1 Ocak Yılbaşı Tatili
23 Nisan Ulusal Egemenlik ve Çocuk Bayramı
1 Mayıs Emek ve Dayanışma Günü
19-20 Mayıs Atatürk'ü Anma Gençlik ve Spor Bayramı
Yarıyıl Tatilinin 1. Haftası, Bahar Tatili
Dini Bayramlar (okulda kalan öğrenci olursa)
11. ve 12. sınıflar için yaz dönemi YGS hazırlık programı

Yatakhanelerin kapalı olacağı günler: YazTatili ve Yarıyıl Tatilinin 2.haftası

Öğretim yılı Pazartesi günü saat 09.00'da yapılacak törenle başlar. Yatılı öğrencilerimiz, okulun açılacağı günden önceki Pazar günü saat:10.00'dan itibaren yatakhane kabul edilir. 9.sınıf öğrencileri yatakhane, yeni öğretim yılının başlangıcından 15 gün öncesinde kabul edilir, aynı gün öğleden sonra Anadolu ve Fen Lisemize yeni kayıt olan öğrencilerin velilerine yönelik okulların tanıtıldığı bir toplantı yapılır.

GÜNLÜK PROGRAMLAR

Hafta içi Programı

07.15	Uyandırma
08.00-08.30	Kahvaltı
08:00	Yatılı bölüm kilitlenir, giriş yapılamaz.
16:15	Yatılı bölüm açılır.
16.45 - 17.45	Kampüs içinde serbest saat
17.45 - 18:00	Etüt Hazırlığı
18:00 - 19:00	1.Etüt
19:00	Akşam yemeđi
20:00 - 21:30	2.Etüt
21:35 - 22:30	Serbest zaman
22:30	Yoklama ve yatış (Herkes yatar, ışıklar otomatik söner, telefonlar kapanır)
22:30 - 23:30	Ek etüt (Çalışmak isteyen öğrenciler izin alarak yapabilirler)

Lise öğrencilerine Pazartesi ve Çarşamba günleri 16.30-17.45 arası çarşı izni verilmektedir.

Cumartesi ve Pazar

Kahvaltı	: 10.30 - 11.00
Çarşı izni	: 12.00 - 17.00
Akşam yemeđi	: 18.00 - 19.00
Odada çalışma saati	: 19.00 - 21.30

Yatılı öğrenciler, Cuma ve cumartesi günleri dışındaki günlerde:

18.00 - 19.00 arası 1. Etüde ve 20.00 - 21.30 arası 2. Etüde katılmak zorundadır. Etütler, verilen kısa veya uzun süreli ödevlerini yapacakları, sınavlara hazırlanacakları özel zamanlardır. Ders çalışmak zorunludur.

Etüt süresince cep telefonu, bilgisayar kullanılmaz. Velilerimiz de etüt saatlerinde öğrencisini aramamalıdır. Etütler yatakhane yöneticileri ve belletmenler tarafından devamlı kontrol edilir. Öğrenciler okullarının açacağı yetiştirme kurslarına katılırlar veya öğretmeni ile birebir çalışma yapabilirler



Kütüphaneden Yararlanma

Öğrenciler her gün 16.30 - 17.45 saatleri arasında okul kütüphanesinden ve buradaki bilgisayarlardan yararlanabilir. Her öğrenci ayrı bir masada oturarak sessizce çalışabilir ve eğer bilgisayarı kullanıyorsa okula ilişkin bir program dışında oyun ya da sohbet sitelerine girmez.

Spor Salonundan Yararlanma

Öğrenciler, okul saatleri dışında spor salonlarından, resmi ve özel planlanmış maç ve çalışma yok ise ilgili yatakhane müdürü yardımcısından gerekli izni alarak yararlanabilir.

Bilgisayar Laboratuvarlarından Yararlanma

Öğrenciler, okullarımızın mevcut laboratuvarlarını hafta içi ilgili öğretmenlerin bilgisi dâhilinde, mesai saatleri dışında ise önceden haber vererek yetkililerden gerekli izni alarak kullanabilirler.

YERLEŞİM BİRİMİ KULLANIMI

Her öğrencinin bir yatağı, çalışma masası, elbise dolabı ve her odada ortak kullanım için bir buzdolabı ve televizyon bulunur. Ayrıca birinci kattaki televizyon odası, belirli saatlerde yatakhane'deki tüm öğrencilerin kullanımına açıktır.

Her öğrenci, oda arkadaşları ile odanın temizlik ve düzeninden sorumludur. Odalara veya eşyalara verilecek herhangi bir zarar derhal rapor edilir ve zarardan sorumlu kişi yenileme masrafını öder.



Yatakhane yöneticileri, haberli veya habersiz öğrencinin gelen kolilerini, odasını ve dolaplarını kontrol etme yetkisine sahiptir. Odalar ve banyolar her gün okul görevlilerince temizlenir. Yatakhanelerdeki banyolarda yeterli sayıda tuvalet, duş, lavabo ve sürekli sıcak su bulunur.

GETİRİLMESİ GEREKLİ EŞYALAR

Öğrencilerin kendi yataklarını ve yatak örtülerini kullanmayı tercih edecekleri düşüncesiyle, her öğrencinin yastık, minimum 2 set yatak çarşafı (lastikli) (1.25x1.90m) ve 2 adet yastık kılıfı, nevresim (2 adet) ve battaniye, yorgan (tek kişilik) getirmesi gerekmektedir. Ayrıca en az üç çamaşır filesi getirmelerinde yarar vardır.

Öğrencilerimiz okul kıyafetlerini okuldaki giyim mağazamızdan temin edebilirler. Okul formasının yanında öğrencilerin spor kıyafeti ve yatak kıyafetine de ihtiyaçları olacaktır. Askı getirilmesi unutulmamalıdır. Ses çıkarmayan oda terliği ve kaymayan banyo terliği ile bornoz getirilmelidir. Okul kıyafetleri, ders kitapları ve kırtasiye malzemeleri okulumuz mağazalarında satılmaktadır.

İzinler

Yataktan giriş ve çıkışlar izin kâğıdı ile olur. Kısa süreli ve dersane ile ilgili izinler, okul Müdür yardımcısının veya nöbetçi yatakhane amirinin uygun görmesi ile verilir.

Evcî Çıkmak:

Geceyi yatakhane dışında belli bir adreste geçirmek isteyen öğrencilerin velileri, 24 saat önceden faks çekerek veya eposta ile bu isteği okul yönetimine iletir. Bu istek ile öğrencinin hangi adreste ve kimin yanında kalacağı belirtilir. Acil durumların dışında, telefonla verilecek olan bilgiler kabul edilmez.

Fakslar, Okul yönetimince imzalanır ve yatakhaneye havale edilir. Öğrenci ertesi gün vaktinde derslere katılır. Öğrenciler, hafta sonu ve kısa tatillerde yatakhane kalabilir. Zaman çizelgesine uygun hareket ederler ve gittikleri yeri nöbetçi öğretmene bildirirler.

Kahvaltı & Yemek

Kahvaltı menüsü açık büfe olarak öğrencilere sunulur. Aylık yemek listeleri, gıda mühendisinin başkanlığında, Öğrenci Birliği ve Yatılı Öğrenci Kurulu temsilcilerinin önerileri dikkate alınarak hazırlanır. Yatılı öğrencilerimizin yemekleri yatakhane kabul edildikleri Pazar akşamından itibaren verilir.

Akşam yemekleri haftanın belli günlerinde açık büfe olarak sunulur.



Hafta sonu kalan öğrencilerimize 16.30'dan itibaren kuru ve yaş pasta ile meyve ikramı yapılır. Yemeklerimiz öğrencilerimizin gelişme çağında buldukları göz önüne alınarak Diyetisyen tarafından çocuklarımızı ve sizleri memnun edecek şekilde hazırlanmaktadır. Bu nedenle öğrenci dolaplarının evlerden getirilen yiyeceklerle doldurulması, gereksiz ve sakıncalıdır. Özellikle yatakhane dolaplarında yiyecek ve içecek bulundurulması hijyenik koşullara uygun değildir.

Çamaşır

Öğrencilerin çamaşırları, bir program dâhilinde her hafta okuldaki görevliler tarafından alınır, çamaşırhanede yıkanır ve ütülenir. Yatakhanelerde ise çamaşır makinesi ve ütü bulunmaz. Kız öğrenciler, çamaşırlarını Salı teslim eder ve perşembe alır. Erkek öğrenciler, çamaşırlarını çarşamba verip, perşembe günü alır. Ütü için verilen gömlek ve pantolonlar, Cuma günü teslim edilir.

Sağlık



Sağlık hizmetleri okulumuzun **7/24 saat açık olan revirinde** 1 doktor ve 2 hemşire tarafından verilir. **17.00 - 08.00 saatleri arasında, Yatılı Bölüm Hemşiresi hizmet vermeyi sürdürür.** Revir müdahalesi yeterli olmayan öğrenciler, nöbetçi hemşire ile (Sağlık formu ile beraber) en yakın sağlık kurumuna götürülür ve velisine durumu bildirilir.

Derslere katılmayacak kadar hasta olan öğrenciler, revirde ilgili görevlilerin gözetimi altında tutulur.

İlaç kullanımı

Öğrenciler yanında herhangi bir ilaç bulundurmaz. Düzenli kullandıkları bir ilaç varsa, ilgili müdür yardımcısının bilgisi dâhilinde kullanır. İlaç ihtiyacı olduğunda doktorun onayıyla revirden ilacı temin edebilir.

Öğrencinin bulaşıcı bir hastalığı olması halinde, okul doktorunun önerisiyle iyileşinceye kadar öğrenci ailesinin yanında evinde kalır.

Öğrenciler, paralarından ve değerli eşyalarından birinci derecede kendileri sorumlu tutulur. Ancak, fazla miktarda para ya da korunması gereken değerli eşyasını ilgili yatakhane müdür yardımcısına teslim ederek koruma altına almasını sağlar.

Çocuğunuza verilecek harçlığın hesaplı olmasına özellikle dikkat edilmelidir. Okulumuzda İş Bankasının ve çok yakında Ziraat Bankasının ATM'si bulunmaktadır. Bundan dolayı yanlarında ya da odalarında büyük miktarda nakit bulundurmaları gerekmiyor. Kantinlerde, giyim mağazasında, kırtasiye alışverişinde ve yemekhanede okulumuzun vereceği karta veznedenden para yükleyerek yararlanır, nakit para kullanılmaz.

Dolaplar

Her öğrenciye yatakhaneye kayıt olmaları sırasında koruması gereken eşyaları için bir dolap tahsis edilir. Değerli eşya ve paralarını kayıp durumunda ilgili yatakhane müdür yardımcısına haber verir. Ayrıca koridorlarda ayakkabı dolabı temin edilmiştir. Yatakhane girişi ve katlar 24 saat kamera ile izlenir ve kayıt edilir.



Can Güvenliği

Acil durumlarda, öğrencilerin yatakhaneyi en hızlı şekilde boşaltmaları ve güvenli bir yerde toplanmaları konusunda her yıl iki kez tatbikat, önceden hazırlanmış olan "Bina Boşaltma Planı"na göre yapılır.

Hazırlanan Acil Durum Yönergesine göre yatılı öğrencilerin toplanma yeri Mithat Paşa Anaokulu yanındaki "Küçük Köşk" alanıdır. Öğrencilerin yatakhane buldukları sırada oluşabilecek olan elektrik kesintileri, yangın ve su basması gibi durumunda gerekli önlemler alınır. Ayrıca dışarıdan gelebilecek tehlikeler için güvenlik güçlerinin ilgili birimlerine anında bilgi verilir. Öğrenciler daha önceden belirlenmiş olan korunaklı yerlere alınır.

Acil Durumlarda Bina Boşaltma Krokisi

Kız Yatakhanesi 1. Kat Tahliye Planı

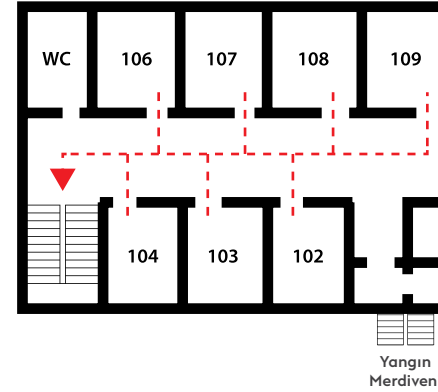

Kız Yatakhanesi 2. Kat Tahliye Planı

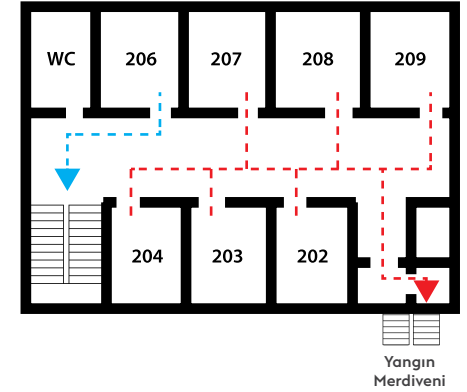

Erkek Yatakhanesi 3. Kat Tahliye Planı

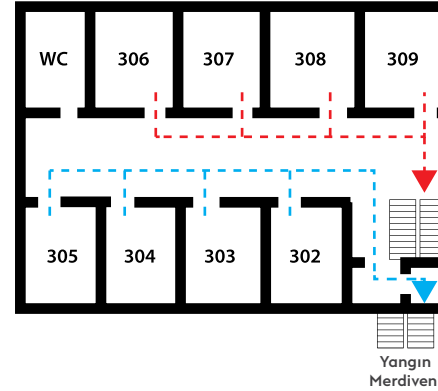

Erkek Yatakhanesi 4. Kat Tahliye Planı

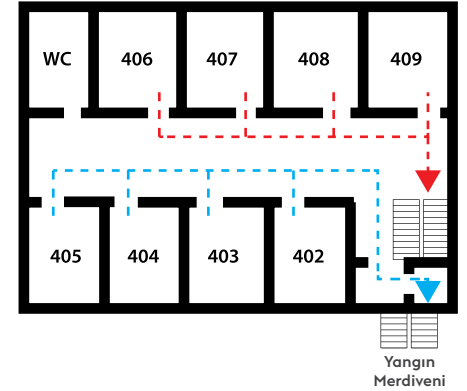

Erkek Yatakhanesi 5. Kat Tahliye Planı

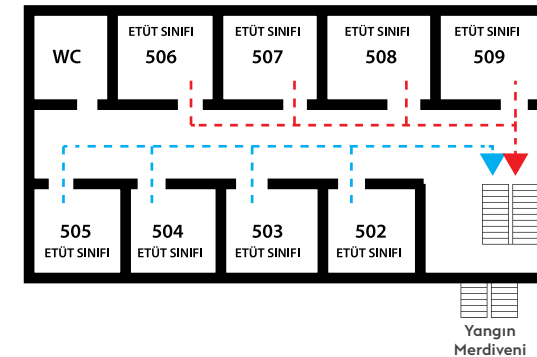

Hafta İçi Aktiviteleri

Sinema, tiyatro ve konserler gibi etkinlikler hazırlanmış olan yıllık programa göre yürütülür. Sağlıklı yaşam için çeşitli spor aktiviteleri düzenlenir. (Pilates, fitness vb.)

Hafta Sonu Aktiviteleri

Yatılı öğrencilerin akademik başarılarının yanı sıra sosyal aktivitelere katılmaları teşvik edilir. İzmir ve çevresindeki spor karşılaşmalarına, sergilere, konserlere ve müzelere geziler düzenlenir.



Öğrenci, cep telefonu, taşınabilir bilgisayar ve diğer bilişim araçlarını kullanırken, veli ve öğrenci tarafından imzalanan "EK-7 Bilişim Araçları Kullanım Sözleşmesi"ne uygun davranır. Aksi durumda, sözleşme metninde yer alan hükümler işleme konur. Bu araçlar etüt saatlerinde ve saat 23.00'den sonra kapatılır. Öğrenci velileri, acil durumların dışında belirtilen saatler içinde görüşme yaparlar.



UYARI: Bilişim suçları ile ilgili olarak mağdur olmadan önce yapabilecekleriniz:

Velinize veya şahsınıza ait önemli bilgilerinizin yer aldığı bilgisayarınız ile özel güvenlik önlemleri almadan internete bağlanmayınız. İnternet ortamında %100 güvenliğin hiçbir zaman sağlanamayacağını unutmayın! Özellikle sohbet ortamında bilgisayarınıza saldırılabileceğini; sohbetde tanıştığınız kişilere şahsınız, aileniz, adres, telefon, işiniz vb. konularda şahsi bilgilerinizi vermemeniz gerektiğini unutmayın! İnternet ortamında tanıştığınız kişilere kredi kartı bilgilerinizi vermeyin.

Yatılı öğrenci kurulu ve menü kurulu, her sınıf seviyesinden o sınıftaki öğrenciler tarafından seçilen birer temsilciden oluşur. Sınıf temsilcisi seçilecek öğrencide disiplin cezası almamış ve not ortalamasının 3.00'dan aşağı olmaması şartı aranır. Yatılı kuruluna seçilen temsilcinin beklendiği şekilde çalışmaması, ya da okul ve yatılılık kurallarına uymaması durumunda kuruldan çıkarılır ve yerine yeni temsilci seçilir.

Pazar akşamları saat 21.00'de yatılı kurulu, belletmen öğretmenler ve öğrenciler düzenli toplantılar yapar.

Kurul toplantılarında:

- Yatakhane düzeni ve işleyişi ile ilgili görüşler bildirilir,
- Öğrencilerin yatılı hayat süreci ile ilgili şikâyetleri temsilciler tarafından kurula iletilir. Kurul gerekli düzenlemelerin yapılması için ilgili birimlere iletir.
- Yatakhane yaşamını daha da iyileştirmek için önerilerde bulunur.
- Haftalık etkinlik ve geziler planlanır.

Kahvaltı ve akşam yemekleri aylık mönülerinin hazırlanmasında, yemekhane yöneticisi, gıda mühendisi ile her ay bir kere toplantı yapar. Öğrencilerden gelen istek ve değişiklikleri iletir.

Kurallar

Özel Türk Koleji yatılı öğrencilerinden her zaman kurallara uygun davranmaları beklenir. Milli Eğitim Bakanlığı Ödül ve Disiplin Yönetmeliği'ndeki " Öğrencilerin Uyacıkları Kurallar, Öğrencilerden Beklenen Davranışlar" bölümü yatılı öğrenciler için de aynen geçerlidir. Ayrıca: Kurallara uymadan yatakhane ayrılma veya kalmak, yatakhaneye izin almadan arkadaş getirmek, küçük sınıflara zorbalık ve iş gördürmek, gereksiz gürültü yapmak, geç kalmak, düzensizlik, küfürlü konuşmak vb. davranışları sergileyen öğrenciye disiplin yönetmeliğinin ilgili maddelerine göre işlem yapılır.

Yatakhane yaşamında kusurlu davranış gösteren öğrencilere, yatakhanelerden sorumlu Müdür Yardımcısı tarafından "Uyarı" yapılır. Aynı kusurlu davranıştan 2. Kez "uyarı" alan öğrenciye disiplin işlemi uygulanır.

- Okul yönetimince yatılılıktan çıkartılan öğrenciler o döneme ait yatılılık ücretini öderler. Ancak sonraki döneme ait ücreti ödemezler.
- Yatakhane okul eşyasına ya da başka bir öğrencinin eşyasına zarar veren öğrenci, zararı öder. Sorumlu kişi belirlenemez ise, zarar, o odada veya katta kalan öğrenci sayısına bölünerek tahsil edilir.
- Öğrenci, yatakhaneye yerleşirken, yıl içerisinde meydana gelebilecek herhangi bir maddi zararı karşılamak üzere 100 TL'lik bir maddi zarar depozitosunu vezneye teslim eder. Öğrenci pansiyondan ayrılırken bu depozito öğrenciye/ veliye iade edilir.

Belgeler

Eğitim ve öğretim yılı başında veliler ve öğrenciler tarafından doldurulması gereken belgeler aşağıdadır. Bu formlar, kayıt sırasında size verilecek, okula gelindiği gün teslim edilecektir.

EK-1 Yatılı Öğrenci Sözleşmesi

EK-2 Yatakhane Malzeme Zimmet Dokümanı

EK-3 Yatılı Öğrenci Eşya Teslim Fişi

EK-4 Hafta Sonu Yatılı Öğrenci Fişi

EK-5 Genel İzin Formu

EK-6 Sağlık Formu

EK-7 Bilişim Araçları Kullanım Sözleşmesi

YATILI ÖĞRENCİ SÖZLEŞMESİ

20.../20... eğitim-öğretim yılında yatılı öğrencilere ve velilerine imza karşılığı verilen "YATILI HAYAT KİTAPÇIĞINI" almış bulunmaktayım. El kitabını ve içerisindeki her bir kuralı dikkatli bir şekilde okudum. Bu kuralları sınıfında bulunan çocuğum'a da açıkladım ve prosedürleri, kuralları ve beklentileri tam olarak anlamasını sağladım.

Ben ve çocuğum bu kurallara uyacağımıza söz veriyoruz. Bu kuralların tarafımızdan herhangi bir şekilde ihlal edilmesi durumunda okul idaresi tarafından uygulanacak gerekli önlemler ve yaptırımları kabul edeceğimizi beyan ediyoruz.

Veli Adı Soyadı
İmza

Öğrenci Adı Soyadı
İmza

İZMİR ÖZEL TÜRK KOLEJİ YATAKHANELER MÜDÜRLÜĞÜ'NE, YATAKHANE MALZEME ZİMMET DOKUMANI

SIRA NO	EŞYA LİSTESİ	EŞYA SAYISI	AÇIKLAMA
1	Televizyon	1adet	Genel Demirbaş
2	Buzdolabı	1adet	Genel Demirbaş
3	Receiver	1adet	Genel Demirbaş
4	Ayna	1adet	Genel Demirbaş
5	RSR. Kumandası	1adet	Genel Demirbaş
6	Ayakkabılık	1adet	Genel Demirbaş
7	Dolap	1adet	Özel
8	Yatak	1adet	Özel
9	Komodin	1adet	Özel
10	Çalışma Masası	1adet	Özel
11	Masa Lambası	1adet	Özel

Ben sınıf, numaralı, öğrencilerinden
Yatakhane numaralı, odada bulunan yukarıda adı geçen eşyaların sorumluluğunu kabul ediyorum.

Öğrenci Adı Soyadı
İmza

YATILI ÖĞRENCİ EŞYA TESLİM FİŞİ

Yatakhaneye Başvurulduğu Gün Doldurulacak Kısım	
Eşyanın Cinsi	Eşyanın Adedi
Yorgan	
Battaniye	
Pike	
Yastık	
Yastık Kılıfı	
Nevresim veya Yorgan Çarşafı	
Yatak Çarşafı (Lastikli)	
Bavul	

..... Sınıfı öğrencilerinden No.lu'nın yukarıda yazılı eşyalarını teslim ettim.

Teslim Alan
Adı Soyadı / İmza

Teslim Eden
Adı Soyadı / İmza

Öğrencinin teslim aldığı demirbaş eşyanın cinsi	Demirbaş eşyanın numarası	Demirbaş eşyaları tam ve eksiksiz olarak daha sonra meydana gelebilecek hasarı ödemek üzere teslim aldım.

Teslim Alanın Adı Soyadı:

Öğretim Yılı İçinde veya Sonunda Doldurulacak Kısım

Öğretim yılı sonunda eşyalarımı tamamen teslim aldım.

Sınıfı : No'su : Adı-Soyadı :
Adresi :

Teslim Alan
Adı Soyadı / İmza

Teslim Eden
Adı Soyadı / İmza

ÖĞRENCİNİN TESLİM ALDIĞI DEMİRBAŞ EŞYANIN CİNSİ NO'SU

Demirbaş eşyaları tam ve eksiksiz olarak daha sonra meydana gelebilecek hasarı ödemek üzere teslim aldım.

İlişigi yoktur.
Muhasebe

İlişigi yoktur.
Kütüphane

İzin verilebilir.
MÜDÜR

HAFTA SONU YATILI ÖĞRENCİ FİŞİ

HAFTA SONU GÜNDÜZ İZİNLERİ

GÜNLER	LİSE SINIFLARI	ORTAÖĞRETİM
Cumartesi	11.00-17.45	İzin Yoktur.
Pazar	11.00-17.45	İzin Yoktur.
Pazartesi / Çarşamba	12.30-17.45	İzin Yoktur.
Sınıfı :	Adı Soyadı :	

Çocuğunuzun hafta sonu evci iznine çıkmasını istiyor musunuz?	Evet	Hayır
Çocuğunuz hafta sonu evci iznine kendisi mi, başkası tarafından mı çıkarılacaktır?	Kendisi	Başkası

Çocuğunuz hafta sonu evci iznine bir yakınınız tarafından çıkarılacaksa, Ad, Soyadı ile adres ve telefonları:

Çocuğunuza Cumartesi günü gündüz izni verilsin mi?	Evet	Hayır
Çocuğunuza Pazar günü gündüz izni verilsin mi?	Evet	Hayır
Çocuğunuz hafta sonu gündüz izinlerine (lise ve ilköğretim 8.sınıflar için) kendisi mi çıkacaktır, başkası tarafından mı çıkarılacaktır?	Kendisi	Başkası
Ders yılı içinde her türlü dini ve milli bayramlarda dinlenme ve tatillerde kendi başına çıkma izni verilsin mi?	Evet	Hayır
Okulda öğretmen gözetiminde yapılacak il içi gezilerine katılmasına izin,	Veriyorum	Vermiyorum

Evcı çıkarılacağı aile reisinin
Adı soyadı, Adresi ve telefon numarası

Esas ev adresi ve telefon no.su

Hafta sonu gece izinleri cuma 16.30'da başlar pazar günü saat:17.30'da biter.
Öğrenci izin fişleri öğrenci, okula katılmadan önce veli tarafından doldurularak,
kat nöbetçi amirine teslim edilir.

Velinin,
Ad soyad ve imzası

GENEL İZİN FORMU

Tarih:...../...../.....

İZMİR ÖZEL TÜRK KOLEJİ YATAKHANELER MÜDÜRLÜĞÜ'NE,

Aşağıda açık kimliğini belirttiğim, velisi bulunduğum öğrencinin yatılı olduğu süre içinde, yatılı bölümün hafta içi, hafta sonu ve akşam düzenleyeceği şehir içi-dışı gezilere, kamplara, etkinliklere katılmasına

İzin Veriyorum İzin Vermiyorum

Öğrencinin
Adı, Soyadı : _____
No : _____
Sınıfı : _____

Veli Adı Soyadı
İmza

SAĞLIK BİLGİ FORMU

Öğrenci hakkında		Baba hakkında	
Adı-Soyadı		İş Telefonu	
Sınıfı ve numarası		Cep telefonu	
Doğum Yeri ve Tarihi		E-Posta	
		Adresi	
Anne Adı		Anne hakkında	
Baba Adı		İş Telefonu	
Ev telefonu		Cep telefonu	
Cep telefonu		E-Posta	
E-Posta		Adresi	
Ev Adresi			
Kişisel Sağlık Bilgileri			
Kan grubu			
Geçirdiği hastalıklar			
Aşı tarihleri (Aşı karnesi fotokopisi)			
Güncel hastalıkları (varsa)			
Geçirdiği ameliyat ve kazalar, alerjiler			
Sürekli kullandığı ilaçlar (varsa)			
Yapması gereken özel diyet (varsa)			
Sosyal Güvenlik Bilgileri			
BAĞKUR	SSK	Emekli Sandığı	Özel
Sağlık sorunu durumunda haber verilecek kişi Adı, Soyadı, Telefonları		Velinin Adı, soyadı Tarih İmza	

BİLİŞİM ARAÇLARI KULLANIM SÖZLEŞMESİ

Sayın Velimiz, Sevgili Öğrencimiz,

Çağımızda teknoloji ve iletişim büyük bir hızla ilerlemekte, insan hayatına çeşitli kolaylıklar sunmaktadır. Bilgiye ulaşmak, çözümler bulmak son derece kolaylaşmıştır. Öğrencilerimizin ödev yapmak, sunum hazırlamak için internetin sonsuz olanaklarından yararlanmasını biz de istiyoruz. Ancak internetin bilinçli kullanıldığında yararı çok fazla olduğunu, bilinçsiz kullanımında ise o ölçüde zararlı olduğunu hepimiz biliyoruz. Öğrencilerimizin bilgisayarlarını kontrollü kullanımı ile ilgili çeşitli önlemler ve kontrolsüz kullanımı ile ilgili çeşitli cezai müeyyideler aşağıda belirtilmiştir. İkinci dönemde bilişim olanaklarını (sınırlandırılmış ve güvenli bir şekilde) onlara sunmak istiyoruz. Ancak bu, eğitim amaçlı çalışmalar içindir. Amaç dışı kendisine ve başkasına zarar verecek kullanımlar için aşağıda belirtildiği gibi, Millî Eğitim Bakanlığı Ödül ve Disiplin Yönetmeliğine göre işlem yapılır.

Bilişim Araçları: Ses ve görüntü kaydı yapma özelliği olan cep telefonu ve kamera ile bilgi toplama, saklama, tasarlama, işleme, aktarma ve çoğaltmada kullanılan bilgisayar, internet, MP3 çalar, DVD, CD, çağrı cihazı ve benzeri araçlar.(Millî Eğitim Bakanlığı Ödül ve Disiplin Yönetmeliği, Madde: 4)

UYULACAK KURALLAR:

1. Etütler planlandığı gibi zamanında ve belletmen kontrolünde yapılır. Bilişim araçları etüt çalışmalarında kesinlikle yanlarında bulundurulmaz.
2. Bilişim araçları, etüt bitiminden saat 23. 00'e kadar açık kalır, 23.00'den sonra internet bağlantısı kesilir.
3. Bilgisayar ve cep telefonları eğitim amaçlı kullanılır, eğitim amacı dışında kesinlikle kullanılmaz, uygun olmayan sitelere girilmez.
4. Bilgisayarların kullanımı okul ve Emniyet Müdürlüğü birimlerince izlenir ve kaydedilir, kural dışı kullananlarla ilgili yasal işlem yapılır. Şifrenin korunması önemlidir ve başkasının eline geçmemelidir.
5. Bilişim araçlarının yasa dışı kullanımından doğacak hukuki sorundan bizzat öğrenci ve velisi sorumlu tutulur.

6. Bilişim araçlarını, zararlı, bölücü, yıkıcı ve toplumun etik kuralları ile bağdaşmayan ve şiddet içerikli amaçlar için kullananlar, bunların üretilmesine, bulundurulmasına, taşınmasına yardımcı olanlar hakkında suçun kapsamına göre "kınama", " okuldan kısa süreli uzaklaştırma", "Okuldan tasdikname ile uzaklaştırma" ve" Örgün eğitim dışına çıkarma" cezaları uygulanır.
7. Bilişim araçları ile yönetici, öğretmen, eğitici personel, öğrenci, memur, diğer görevli- ler ve ziyaretçilere etik olmayan ses, söz ve görüntülerle zarar verici davranışlarda bulunmak. Madde 12–(Kınama Cezası)
8. Bilişim araçları ile yönetici, öğretmen, eğitici personel, memur, diğer görevliler ve ziyaretçiler ile öğrencileri rahatsız edici davranışlarda bulunmak, Madde 12 –(Okuldankısa süreli uzaklaştırma cezası)
9. Bilişim araçları ile yönetici, öğretmen, eğitici personel, öğrenci, memur, diğer görevli- ler ve ziyaretçilere etik olmayan ses, söz ve görüntülerle zarar verici davranışlarda bulunmak, Madde: 12 –Okuldan tasdikname ile uzaklaştırma cezası.
10. Bilişim araçları ile toplum değerlerine aykırı zararlı, bölücü, yıkıcı, ahlak dışı ve şiddet içerikli yasak yayınlar bulundurarak kişi ve kurumlarla ilgili ses, söz ve görüntüler alıp bunları çoğaltmak, sanal ortamlarda dinlemek, dinletmek, izlemek, izlettirmek, yaymak ve ticaretini yapmak, Madde 12 –Örgün eğitim dışına çıkarma Cezası.
11. Yatakhane amirleri ve belletmenler her türlü olumsuz durumda okul Bilgi İşlem Merkezi ile işbirliği içinde olur. İzmir Özel Türk Koleji yetkilileri (Bilgi İşlem Personeli, PDR Personeli, Yatılı bölümden sorumlu Müdür muavini veya bağlı olduğu okul müdür muavinleri) gerekli gördükleri takdirde bilgisayarları denetleyebilirler.
12. Kuralların ihlal edildiği, Özel Türk Koleji öğrencisine yakışan şekilde kullanılmadığı tespit edilir ise, İzmir Özel Türk Koleji, internet ve bilgisayar kullanımını geçici veya kalıcı olarak yasaklama hakkını saklı tutar.

Bilişim Araçlarının kullanımı ile ilgili yazıyı okudum. Bilgi edindim.

Madde-11'de yer alan denetlemeyi kabul ettiğimi bilgi edindiğim tüm kurallara uyacağımı taahhüt ederim.

...../...../.....

Öğrenci Adı Soyadı
İmza

Veli Adı Soyadı
İmza



İzmir Özel Türk Koleji

BAHATTİN TATIŞ KAMPÜSÜ

Mithatpaşa Cad. No: 687-689 35280 Köprü-İzmir
Tel: 0(232) 244 05 00 Faks: 0(232) 231 32 75
info@ozelturkkoleji.com

İzmir Özel Türk İlkokulu ve Ortaokulu
İzmir Özel Türk Fen Lisesi
İzmir Özel Türk Koleji Anadolu Lisesi

BÜYÜKÇİĞLİ KAMPÜSÜ

8019/21 Sokak No:22 Çiğli / İzmir (Çiğli Kipa Yanı)
Tel: 0(232) 386 57 27 Faks: 0(232) 386 11 14
ciglisube@ozelturkkoleji.com

İzmir Büyükşehirli Özel Türk İlkokulu ve Ortaokulu
İzmir Büyükşehirli Özel Türk Koleji Anadolu Lisesi
İzmir Büyükşehirli Özel Türk Koleji Fen Lisesi

BORNOVA KAMPÜSÜ

Erzene Mah. Ord. Prof. Dr. Muhiddin Erel Cad. No:19 Bornova / İzmir
Tel: 0(232) 216 24 85 Faks: 0(232) 216 24 90
bornovakampus@ozelturkkoleji.com

Özel İzmir Bornova Bahattin Tatış İlkokulu ve Ortaokulu

MARMARİS KAMPÜSÜ

Kenan Evren Cad. Gökbeldibi Mah. No: 12 Marmaris / Muğla
Tel: 0(252) 419 19 19 Faks: 0(252) 419 19 20
marmaris@ozelturkkoleji.com

Özel Türk Koleji Marmaris İlkokulu ve Ortaokulu
Özel Türk Koleji Marmaris Anadolu Lisesi

İTK ANAOKULLARI

Mithatpaşa Anaokulu
Bornova Anaokulu
Büyükçiğli Anaokulu
Narlidere Anaokulu
Marmaris Anaokulu
Mavişehir Anaokulu
Gymboree Mavişehir Play & Music Etkinlik Merkezi

anaokulu.ozelturkkoleji.com
facebook.com/itkanaokullari